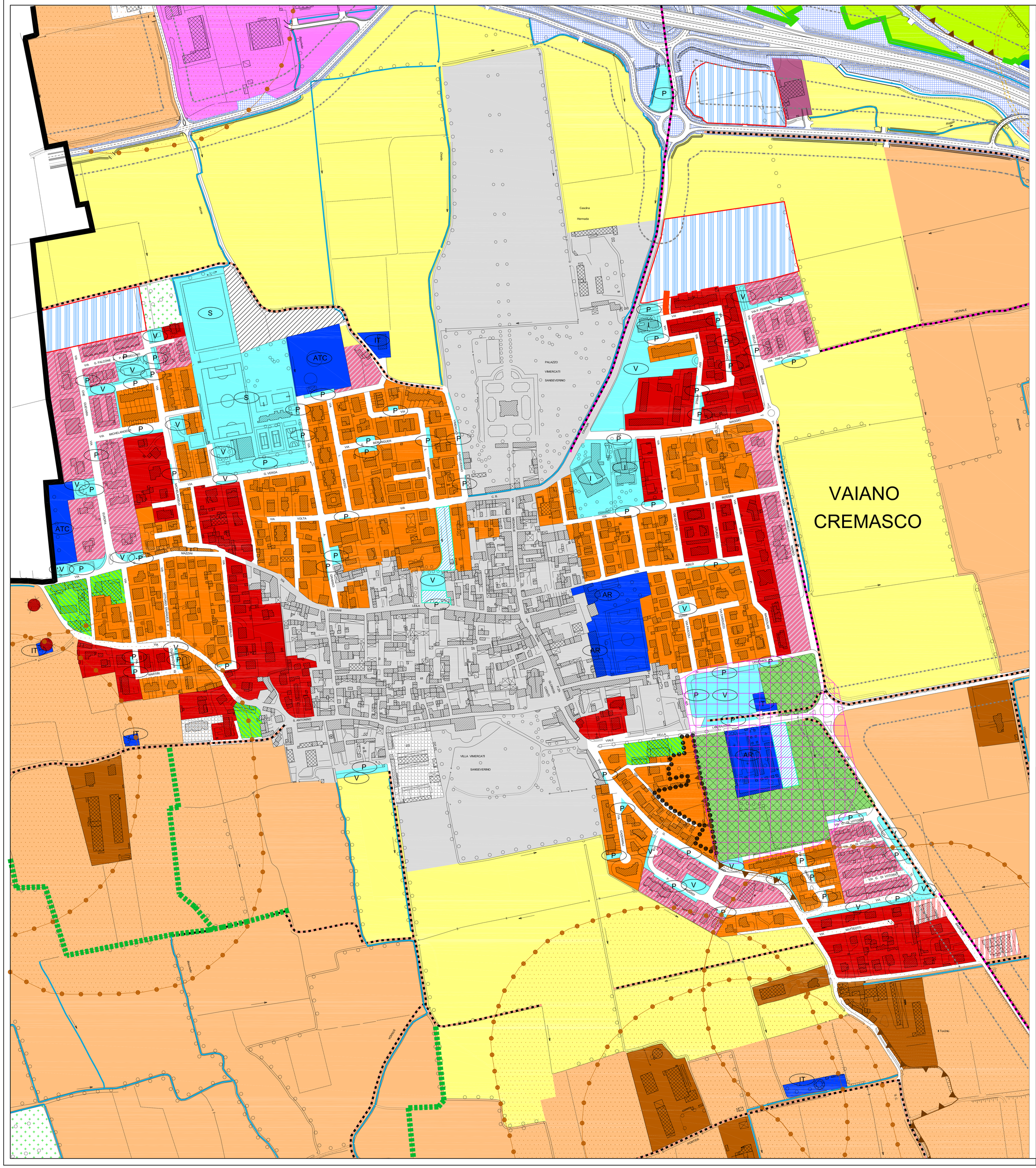

LEGENDA :

CITTA' URBANIZZATA ED IN TRASFORMAZIONE

- Nucleo di Antica Formazione
- Ambito Intensivo a Volumetria Controllata
- Ambito Residenziale Estensivo
- Ambito Residenziale Intensivo
- Edifici di Matrice Rurale in Ambito Consolidato
- Piani Attuativi Vigenti (PAV)
- Piani di Recupero
- Zone Commerciali Esistenti
- Ambiti non soggetti a Trasformazione Urbanistica
- Ambito Artigianale Industriale Misto
- Ambito Artigianale Industriale Produttivo
- Ambiti di Trasformazione
- Edifici e Complessi Edilizi in Ambito Agricolo

CITTA' DEI SERVIZI

- Ambito per Servizi di Interesse Pubblico Esistenti
- I Attrezzatura Scolastica
- S Attrezzatura Sportiva
- P Parcheggi
- V Verde Attrezzato
- Ambito per Servizi di Interesse Pubblico in Previsione
- Ambito per Servizi di Interesse Collettivo
- AR Attrezzatura Religiosa
- IT Attrezzatura Tecnologica
- ATC Attrezzatura per la Collettività
- Aree di Viabilità e Pertinenza della "Grande Paullese"
- Ambito per Servizi di Interesse Collettivo in Previsione

AMBITI AGRICOLI

- Ambito Agricolo Ambientale
- Ambito Agricolo di Mitigazione
- Ambito Agricolo Produttivo

AMBITI DELLA VIABILITA'

- Rete Stradale di Progetto
- Progetto "Strada Agricola"
- Percorsi Ciclopedonali Esistenti
- Percorsi Ciclopedonali di Progetto

FASCE DI RISPETTO

- Fascia di Rispetto Stradale
- Fascia di Rispetto Cimiteriale
- Fascia di Rispetto del Canale Vacchelli - 20 metri
- Fascia di Rispetto Pozzi ad uso Acquedottistico
- Fascia di Rispetto del Canale Vacchelli - 150 metri
- Fascia di Rispetto Edifici Rurali con presenza di Allevamenti Cinofili
- Fascia di Rispetto Edifici in Ambito Agricolo con Allevamenti

AMBITI ED ELEMENTI DELLA NATURALITA'

- PLIS "Parco Agricolo del Moso"
- Corsi d'Acqua Naturali ed Artificiali
- Zone Umide
- Orli di Scarpata
- Canale Vacchelli
- Beni di Interesse Paesistico Ambientale - Boschi

CONFINI AMMINISTRATIVI

- Confine Provinciale
- Confine Comunale

Comune di VAIANO CREMASCO

Provincia di Cremona

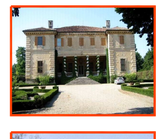

P.G.T.

Piano di
Governo
del Territorio

VARIANTE GENERALE

PIANO DELLE REGOLE

Elab. n° : ***I.8a*** " SINTESI DELLE PREVISIONI DI PIANO "

Scala : 1 / 2000

Adozione: con Deliberazione di Consiglio Comunale n. _____ del _____

Approvazione: con Deliberazione di Consiglio Comunale n. _____ del _____

Pubblicazione: B.U.R.L. n. _____ del _____ , Serie _____

Il Vice Sindaco Reggente — Sig. Graziano Baldassarre

Il Segretario Comunale — Dott. Giovanni Clemente

Il Responsabile del Procedimento — Geom. Cristina Lameri

Redazione a cura di :

Dott. Arch. CAMILLO CUGINI
Via Porzi n. 24, Crema (CR)
Tel./Fax 0373 250080
mail: architetto.cugini@gmail.com

Collaboratori:
Dott. Andrea Gerola
Geom. Marco Panelli
Geom. Luca Delli Paoli

Febbraio 2018